コープ住宅サービスと提携工務店による

リフォーム相談会

5/6(土)・13(土)・20(土)・27(土)

毎週土曜日開催

27日茨木会場で同時開催 ▶ 一級建築士の耐震相談 | 外壁塗装セミナー

会場・特典など相談会の詳しい情報は右記コードよりホームページでご確認ください

完全予約制　1時間単位※

AM 10:00 ～ PM 4:00

※会場の関係でお申込みの際にお時間の調整をさせていただきます。

4月24日(月)以降に担当者より確認のお電話をいたします。

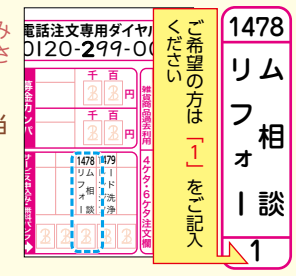

一級建築士の住宅相談会

住まいのプロに聞いてみよう！

一級建築士：gL 設計 村井 元

5/13(土)・14(日)

会場：コープ住宅サービス
(大阪市都島区東野田町2-9-7 K2ビル8階)

京橋駅のすぐ近くにあります!

無料相談を一級建築士が承ります。

コープで新築・耐震診断

新築 限られた条件の中でより良い家を建てるために何度でもプランを検討いたします。施主様のご要望をもとにプランを作って参ります。

耐震診断・補強工事

※行政によって補助金がでる場合があります。担当者へご相談ください。

①診断 各専門家がお住まいを診断・点検いたします。

- **設計士** お住まいの評価を取りまとめて報告いたします。
- **駆体点検** 床・柱に傾きが無いかを調べます。
- **屋根点検** 瓦と樋の状態を点検します。
- **床下点検** 床下木材・シロアリ被害の有無を点検します。

②ご報告
診断内容については、ご報告書を作成してわかりやすくご説明いたします。

③ご提案
診断内容に基づいて、補強工事のご提案をいたします。ご要望などをお聞きして概算見積もりと順を追ってご相談させていただきます。

④補強工事
筋かいによる補強工事の一例
建物の柱と柱の間に、土台から横架材に届くよう斜めに筋かいをし、壁の強度を上げます。

※補強工事の一例です。
お住まいの状況により工事内容は異なります。

コープ住宅サービスの2023年版リフォームカタログです。ご希望の方に郵送いたします。

リフォームカタログ 2023 Reform

新築・水廻り・屋根・外壁まで
コープの住まいづくり事例

水廻りリフォーム 住宅設備掲載

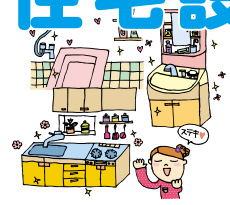

コープ住宅サービス独自の 安心の5年保証

プロにお任せ！ホームクリーニング
エアコン・レンジフード・排水管

割引 レンジフードクリーニング キャンペーン

(プロペラファン・シロッコファン)

4月10日(月)～4月28日(金)まで

※期間内に OCR 注文書または電話申し込みをいただくとキャンペーン対象になります。

【通常価格1台】~~13,200円(税込)~~
キャンペーン価格1台
11,000円(税込)

4月4回の注文書にてお申込みください。
提出期間：4月17日(月)～4月21日(金)

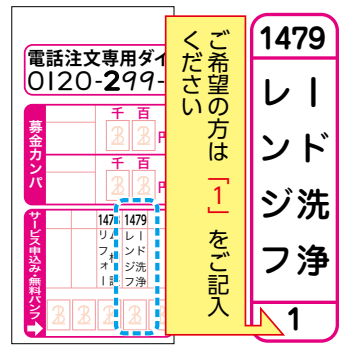

4月24日(月)以降に担当者より確認のお電話をいたします。

動画のご案内

コープ住宅サービスのことをもっと知ってもらいたくて動画を作りました。ぜひ、ご覧ください。

会社案内 / エアコン洗浄 / リフォーム / 外壁塗装

一級建築士🏠住まいの出張相談会

新築、増改築、耐震診断⇒補強、マンションスケルトンリフォーム、間取り変更など一級建築士がお客様のお住いにお伺いさせていただき、ご相談させていただきます。

スマホ・タブレットのお問い合せはコチラ

お問い合わせは 一級建築士事務所 コープ住宅サービス(株) 0120-636-100
携帯からは 06-4800-8240(有料) FAX 06-4800-8243
受付時間／9:15~17:30 (月)~(金)
コープ住宅サービス 検索